

FERROVIA REGGIO EMILIA – GUASTALLA

91

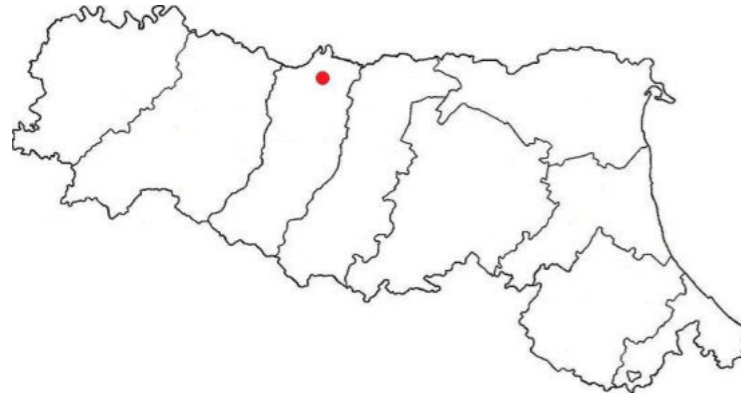

U.E. -
 Denominazione Area SCALO "Reggio Emilia - Guastalla"

Provincia REGGIO EMILIA

Comune GUASTALLA
 Ubicazione VIA CIRCONVALLAZIONE

DATI CATASTALI

Sezione -
 Foglio 20
 Particella Ved. Tabella sotto
 Subalterno -
 Categoria -
 Classe -
 Superficie catastale (mq) 2.838
 Condizione Giuridica DM
 Stato di Occupazione Occupato
 Valore di inventario (€) -
 1 Classe -
 Energetica
 Provvedimento di vincolo NO

Descrizione Trattasi di AREA SCALO destinato alla manutenzione dei rotabili.

8 - Inquadramento su Open Street Map

2 - Inquadramento su Ortofoto

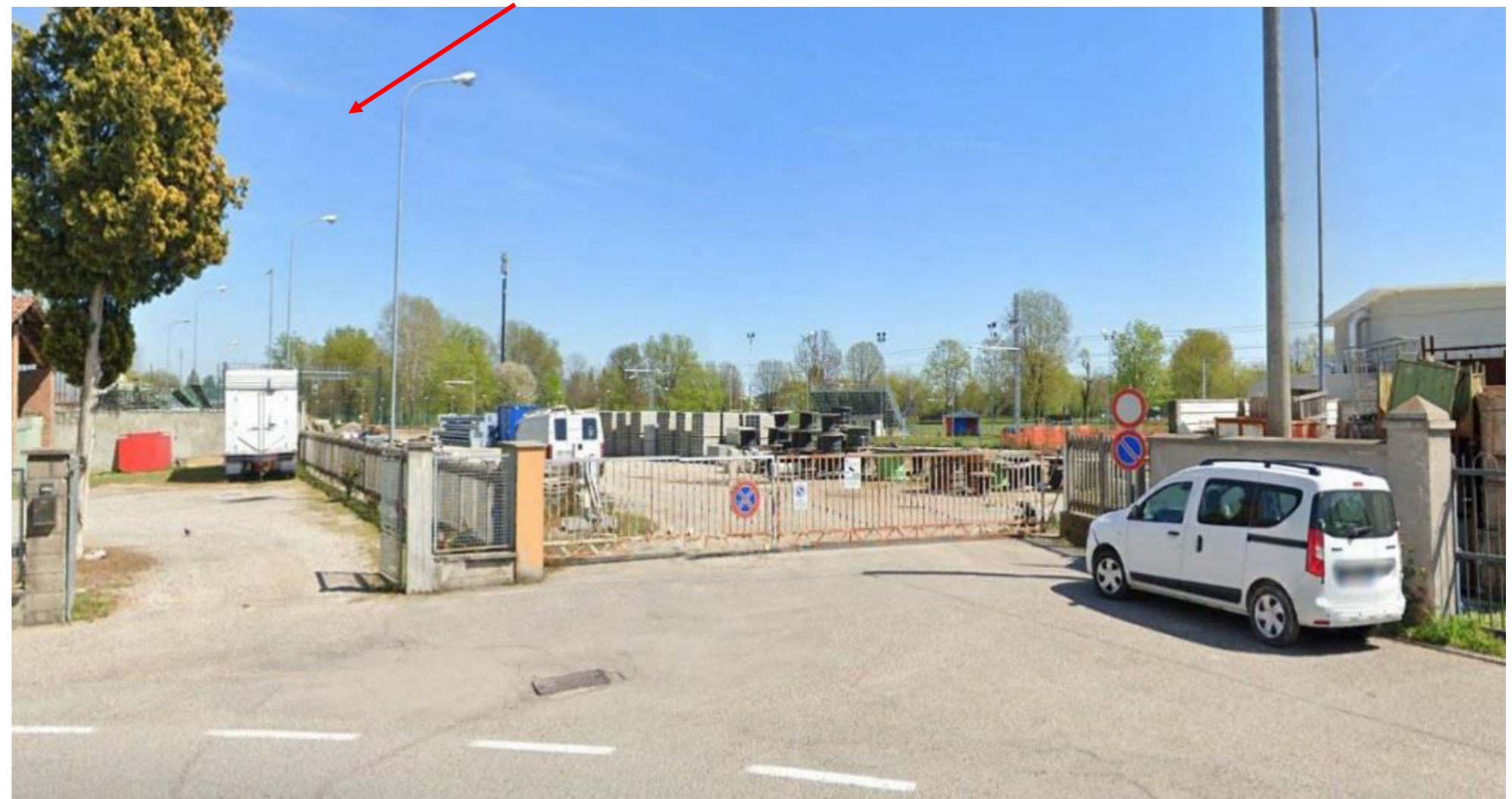

3 - Inquadramento area ex scalo, foglio 20, part. 158 e 159

Part.	Cat.	Unità Immobiliari		Valore di Inventario (€)
		Sub.	Sup. Cat.le (mq)	
158	-	-	492	-
159	-	-	2.346	-

pedo-ciclabile realizzato sulla vecchia tratta ferroviaria.

- La particella F.43 P.128 è una piccola area a verde adiacente area privata Via del Lavoro
- La particella F.43 P.139 è una piccola area a verde adiacente il Ponte storico Tresinaro sulla vecchia tratta ferroviaria

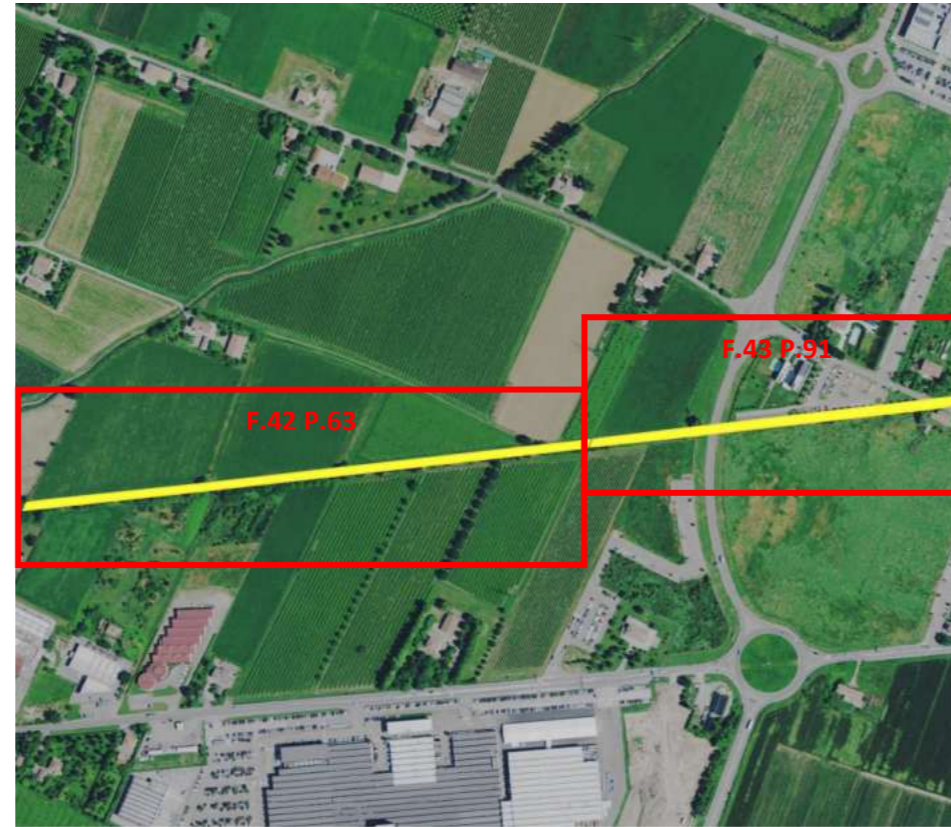

2 - Inquadramento su Ortofoto - ZONA 3 – F.42 P.63 e F.43 P.91



3 –area verde/ pista pedo-ciclabile (ZONA 3) – F.42 P.63 - ex tratta

Foglio	Particella	Unità Immobiliari	
		Superficie Catastale (mq)	Valore di Inventario (€)
42	63	4.929	€. 162.657,00
43	91	3.881	€. 128.073,00
43	128	13	€. 14,63
43	139	25	€. 825,00



2 - Inquadramento su Ortofoto ZONA 3 – a SX F.42 P.63 – a DX F.43 P.91



4 –area verde/pista pedo-ciclabile (ZONA 3)-F.43 P.91 - ex tratta ferroviaria